Asistencia Económica

Universidad de Puerto Rico en Ponce

CONOCE EL ESTATUS DE TU FAFSA 2020-2021

1 Accede a **PORTAL.UPR.EDU**

Selecciona el Recinto en el cual estudiarás

2 Ingresa tus **CREDENCIALES**

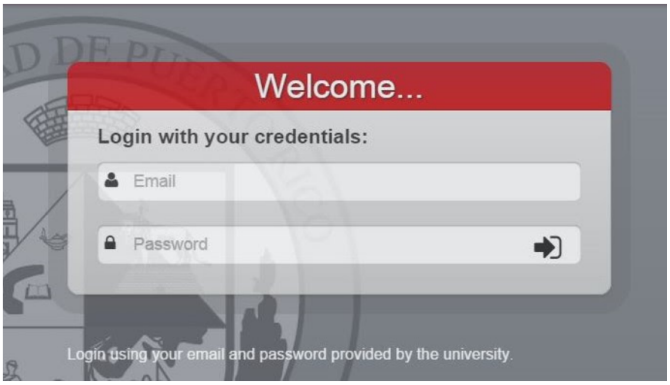

Utiliza tu correo electrónico @UPR.EDU y contraseña

3 Busca la **INFORMACIÓN** en el icono de **My Financial Aid**

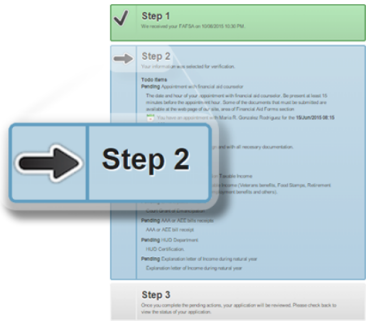

En el Step 2 verás el día y la hora de la cita con tu Oficial de Asistencia Económica.
De no aparecer cita, es que tu solicitud no fue seleccionada para verificación y no necesitarás presentar documentos.

PUEDE SUBIR LOS DOCUMENTOS SOLICITADOS DIRECTAMENTE AL PORTAL EN LA PANTALLA DE TO-DO ITEMS

Es importante que una vez haya subido los documentos al Portal se comunique vía correo electrónico con su Oficial de Asistencia Económica para informar que añadió los documentos.
El correo de su Oficial aparece en la pantalla de la cita.